

# DA Massenfragen bearbeiten

1. Teil VORARBEITEN, um DA Massenfragen zu versenden:

Benötigte Applikation im SAP: ZISU\_WF\_STATISTIK

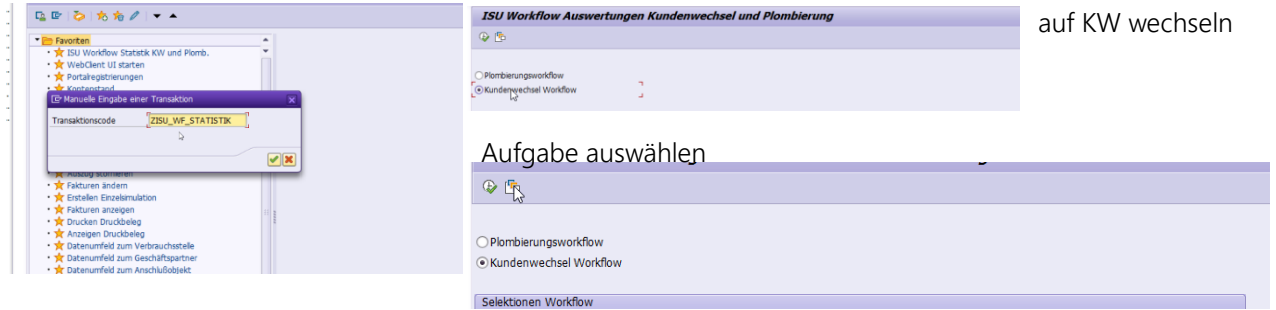

auf KW wechseln

Aufgabe auswählen

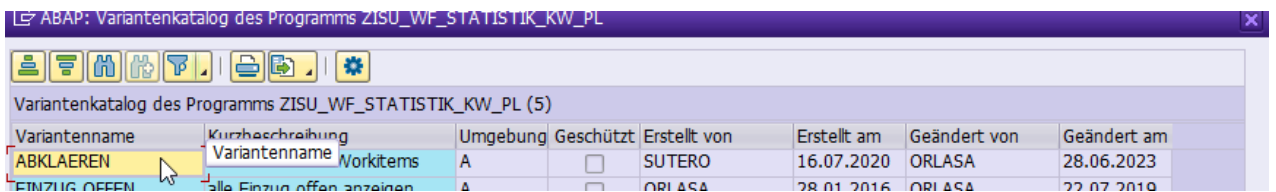

Variante holen ABKLÄREN auswählen

Unter Aufgabe – Gebiet auswählen

Beispiel STEINHAUSEN

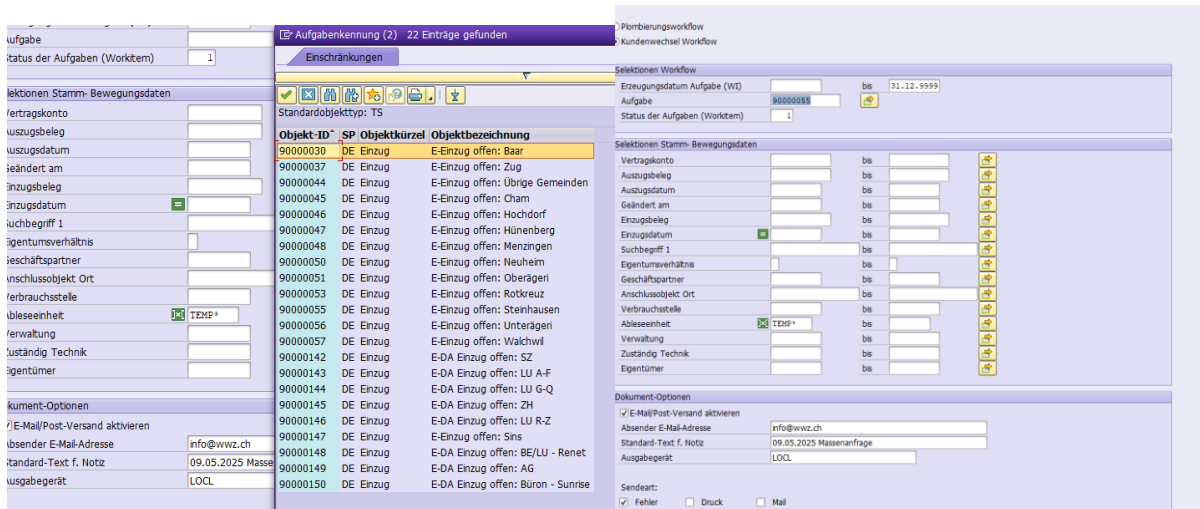

Mit

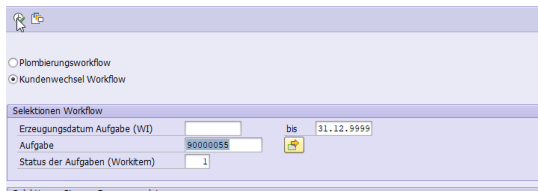

AUSFÜHREN bestätigen

## Verschiedene Möglichkeiten:

Mark.	S...	An...	Notiz	Meldung	Stat...	Notiz zum Einzugsbeleg [Z_FE]	Nachfolger [Z_GN]	Ändg.	AusgzDat	AuszBel	Einzg...	Eig...	VerbSte...	VertrKo...	Anschlussobjekt S...	Anschlussobjekt... Notizen zur Verbrauchsstelle (Wo...)	#Abzrechn...	E-Mail-Adr...	
																		26.000000	
																		1.000000	
																		1.000000	
																		1.000000	
																		1.000000	
																		1.000000	
																		1.000000	
																		1.000000	
																		1.000000	
																		1.000000	
																		1.000000	
																		1.000000	
																		1.000000	
																		1.000000	
																		1.000000	
																		1.000000	
																		1.000000	
																		1.000000	
																		1.000000	
																		1.000000	
																		1.000000	
																		1.000000	
																		1.000000	

## Filtern:

Mark.	S...	An...	Notiz	Meldung	Stat...	Notiz zum Einzugsbeleg [Z_FE]	Nachfolger [Z_GN]	Ändg.	AusgzDat	AuszBel	Einzg...	Eig...	VerbSte...	VertrKo...	Anschlussobjekt S...	Anschlussobjekt... Notizen zur Verbrauchsstelle (Wo...)	#Abzrechn...	E-Mail-Adr...	

Oder mit dem Button « Fernglas» bestimmte Begriffe suchen , wie GP , VK, Name oder Adresse

Mark.	S...	An...	Notiz	Meldung	Stat...	Notiz zum Einzugsbeleg [Z_FE]	Nachfolger [Z_GN]	Ändg.	AusgzDat	AuszBel	Einzg...	Eig...	VerbSte...	VertrKo...	Anschlussobjekt S...	Anschlussobjekt... Notizen zur Verbrauchsstelle (Wo...)	#Abzrechn...	E-Mail-Adr...	

Mark.	Se...	Anz...	Notiz	Meldung

Es kann immer **nur 3** Fehlermeldungen geben unter dem Reiter MELDUNG

- Registrierungs-E-Mail-Adresse kann nicht verwendet werden
- PDF-RG kann nicht verwendet werden
- Eigentumsverhältnis prüfen

Registrierungs-E-Mail-Adresse kann nicht verwendet werden

Mark.	S.	An.	Notz	Meldu...	Stat...	Notz zum Einzugsbeleg [Z_FE]	Nachfolger [Z_GN]	Andg.	AusgDat	AuszBel	Einzg.	Eig.	VerbSte...	VertrKo...	Anschlussobjekt S.	Anschlussobjekt...	Notizen zur Verbrauchsstele (Wo...	Abzurechn...	E-Mail-Adr.	
																			24.0000000	
		0	09.05.2	Regestn...		Nach Umbau wird GP 1296170 Mar... LE / Renovat		29.01.2.	23.11.2024	1540443	A	5020162	2003937	Eschenweg 4	6312	Steinhaus...	EFH		1.0000000	
		0	09.05.2	PDF-RG...		Wohnung wird bis Sommer saniert...		22.11.2.	23.11.2024	1540011	S	5141086	2289778	Abisstrasse 50	6312	Steinhaus...	1.OG 5½ Zi		1.0000000	
		0	09.05.2	PDF-RG...				14.12.2024	1541291		S	5141372	2387783	Zugenstrasse 57	6312	Steinhaus...	2.OG 4½ Zi		1.0000000	
		1	09.05.2	Eigentü...		07.06.2023 Massenanfrage		08.05.2.	01.01.2023	1520030	S	5123952	2245866	Eschenstrasse 6	6312	Steinhaus...	1. OG 3.5 Zi		1.0000000	
		0	09.05.2	Eigentü...				01.11.2023	1526406		S	5142742	2294765	Abisstrasse 53	6312	Steinhaus...	1.OG rechts		1.0000000	
		0	09.05.2	Eigentü...				19.01.2.	31.12.2023	1528655	S	5138605	2282099	Hinterbergstrasse	6312	Steinhaus...	4.OG		1.0000000	

Doppelklick auf den GP (wenn 2 vorhanden, muss man beide prüfen)

Verwaltung Adresse	Eigentü...	Eigentümer Adresse	Tec...	Zust...
artin Wartmann, ...	1296170	Martin Wartmann, B...		
unt Immobilien T...	1245119	Bernhard Herger, Al...		
ele Immobilien AG...	1132986	Eva Maria Feld-Kraus...		
ele Immobilien AG...				
engemeinschaft...	1227666	Erbengemeinschaft...		

Falsch;

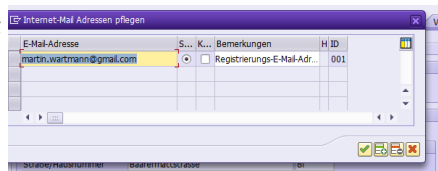

Richtig;

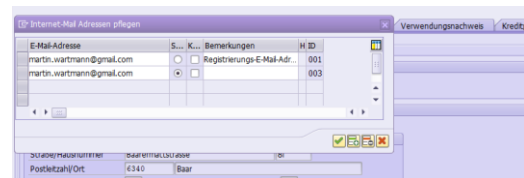

Wichtig mit grünen Haken bestätigen und speichern. Zurück auf Ausgangsposition

Mark.	S.	An.	Notz	Meldu...	Stat...	Notz zum Einzugsbeleg [Z_FE]	Nachfolger [Z_GN]	Andg.	AusgDat	AuszBel	Einzg.	Eig.	VerbSte...	VertrKo...	Anschlussobjekt S.	Anschlussobjekt...	Notizen zur Verbrauchsstele (Wo...	Abzurechn...	E-Mail-Adr.	
																			23.0000000	
		0	09.05.2	PDF-RG...		Wohnung wird bis Sommer saniert...		22.11.2.	23.11.2024	1540011	S	5141086	2289778	Abisstrasse 50	6312	Steinhaus...	1.OG 5½ Zi		1.0000000	
		0	09.05.2	PDF-RG...				14.12.2024	1541291		S	5141372	2387783	Zugenstrasse 57	6312	Steinhaus...	2.OG 4½ Zi		1.0000000	
		1	09.05.2	Eigentü...		07.06.2023 Massenanfrage		08.05.2.	01.01.2023	1520030	S	5123952	2245866	Eschenstrasse 6	6312	Steinhaus...	1. OG 3.5 Zi		1.0000000	
		0	09.05.2	Eigentü...				01.11.2023	1526406		S	5142742	2294765	Abisstrasse 53	6312	Steinhaus...	1.OG rechts		1.0000000	

Bearbeitete Aufgaben sieht man nicht mehr in der Ausgangspositionsliste

PDF-RG kann nicht verwendet werden

												23.000000		
<input checked="" type="checkbox"/>	0	09.05.2	PDF-RG ...	Wohnung wird bis Sommer saniert...	22.11.2...	23.11.2024	1540011	S	5141086	2289778	Abisstrasse 50	6312 Steinhaus...	1.OG 5½ ZI	1.0000000
<input checked="" type="checkbox"/>	0	09.05.2	PDF-RG ...			14.12.2024	1541291	S	5141372	2387783	Zugerstrasse 57	6312 Steinhaus...	2.OG 4½ ZI	1.0000000
<input checked="" type="checkbox"/>	1	09.05.2	Eigentü...	07.06.2023 Mastenanfrage	08.05.2...	01.01.2023	1520030	S	5123952	2245866	Eschenstrasse 6	6312 Steinhaus...	1. OG 3.5 ZI	1.0000000

Doppelklick auf den GP (wenn 2 vorhanden, muss man beide prüfen)

Falsch

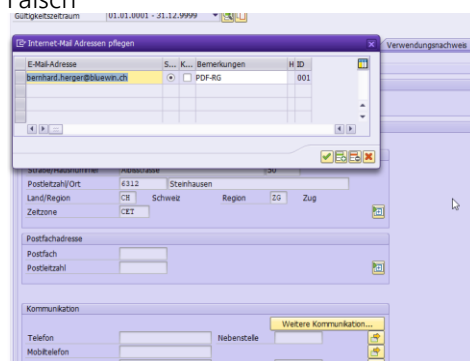

Hier ist es wichtig, dass die E-Mail 2x erscheint, einmal als PDF-RG und einmal als Standard

Richtig

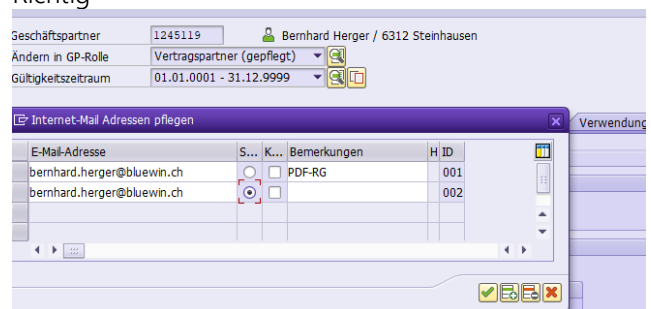

Wichtig mit grünen Haken bestätigen und speichern. Zurück auf Ausgangsposition

## Eigentumsverhältnis prüfen

Mark.	S.	An.	Notz	Meldung	Stat.	Notz zum Einzugsbeleg [Z_FE]	Nachfolger [Z_GN]	Ändg.	AuszgDat	AuszBel	Einzg.	Eig.	VerbSte.	VertKo.	Anschlussobjekt S.	Anschlussobjekt.	Notizen zur Verbrauchsstelle (Wo...)	FA		
0	09.05.2.			PDF-RG kann nicht verwendet w...					14.12.2024	1541291	S	5141372	2387783		Zugerstrasse 57	6312 Steinhaus...	2.OG 4% Zi	1.		
1	09.05.2.			Eigentumsverhältnis prüfen		07.06.2023	Massenanfrage		08.05.2.	01.01.2023	1520030	S	5123952	2245866	Eschenstrasse 6	6312 Steinhaus...	1. OG 3.5 Zi	1.		
0	09.05.2.			Eigentumsverhältnis prüfen					01.11.2023	1526406					Abisstrasse 53	6312 Steinhaus...	1. OG rechts	1.		
0	09.05.2.			Eigentumsverhältnis prüfen					19.01.2.	31.12.2023	1528655	S	5138605	2282099	Hinterbergstrasse ...	6312 Steinhaus...	4.OG	1.		
0	09.05.2.			Eigentumsverhältnis prüfen					23.01.2.	31.01.2024	1530193				5162947	2259011	Hinterbergstrasse ...	6312 Steinhaus...	Whg 2.OG, 206, 3 Zi	1.
0	09.05.2.			Eigentumsverhältnis prüfen			01.04.2024	GP 1258549	Adrian u. An.	18.03.2.	15.03.2024	1531931	A	5145706	2200708	Hasenbergstrasse ...	6312 Steinhaus...	UG	1.	
0	09.05.2.			Eigentumsverhältnis prüfen					30.06.2024	1537083					5019386	2370263	Rainstrasse 2	6312 Steinhaus...	EFH Catv	1.
0	09.05.2.			Eigentumsverhältnis prüfen					01.09.2024	1538598					5170497	2365618	Hasenbergstrasse ...	6312 Steinhaus...	Whg 2.OG, B3.5	1.
0	09.05.2.			Eigentumsverhältnis prüfen					13.09.2024	1538232					5019190	2032961	Eichholzweg 15c	6312 Steinhaus...	CATV	1.
0	09.05.2.			Eigentumsverhältnis prüfen					30.09.2024	1545455					5187802	2395334	Unterdorf 8	6312 Steinhaus...	Whg 2.OG rechts, 4.0	1.
0	09.05.2.			Eigentumsverhältnis prüfen					01.10.2024	1539806					5019438	2053560	Abisstrasse 66	6312 Steinhaus...	Catv	1.
0	09.05.2.			Eigentumsverhältnis prüfen			Wird verkauft		01.10.2024	1540481					5019684	2051484	Grabenackerstrass...	6312 Steinhaus...	Catv	1.
0	09.05.2.			Eigentumsverhältnis prüfen					01.10.2024	1546367					5020153	2317845	Blickensdorferstrass...	6312 Steinhaus...	EFH	1.
0	09.05.2.			Eigentumsverhältnis prüfen			Haus wird verkauft per Ende Nov...		08.10.2.	31.10.2024	1539534				5019258	2075159	Schulhausweg 24	6312 Steinhaus...	CATV	1.
0	09.05.2.			Eigentumsverhältnis prüfen					31.10.2024	1539200					5020015	2081880	Rebenstrasse 11	6312 Steinhaus...	CATV	1.
0	09.05.2.			Eigentumsverhältnis prüfen					06.11.2024	1538564					5142746	2294768	Abisstrasse 53	6312 Steinhaus...	DG rechts	1.
0	09.05.2.			Eigentumsverhältnis prüfen					12.11.2024	1539769					5019477	2050142	Mattenweg 5	6312 Steinhaus...	Catv	1.
0	09.05.2.			Eigentumsverhältnis prüfen					13.11.2024	1540780					5020407	2028476	Bann 21	6312 Steinhaus...	Catv Bauernhaus	1.
0	09.05.2.			Eigentumsverhältnis prüfen					31.12.2024	1540901					5138606	2202100	Hinterbergstrasse ...	6312 Steinhaus...		1.
0	09.05.2.			Eigentumsverhältnis prüfen					31.12.2024	1540961					5019803	2051692	Erlstrasse 4b	6312 Steinhaus...	CATV	1.
0	09.05.2.			Eigentumsverhältnis prüfen			effektiver Mieter wird von Verwalt...		14.01.2025	1543955					5156916	2329607	Hochwachtstrasse ...	6312 Steinhaus...	4% Wohnung 1. OG rechts, D1.1	1.
0	09.05.2.			Eigentumsverhältnis prüfen					13.06.2025	1546351					5053161	2321995	Eschenrain 20	6312 Steinhaus...	EFH	1.

## Doppelklick aufs Anschlussobjekt

ER	Nachfolger [Z_GN]	Ändg.	AuszgDat	AuszBel	Einzg.	Eig.	VerbSte.	VertKo.	Anschlussobjekt S.	Anschlussobjekt.	Notizen zur Verbrauchsstelle (Wo...)	Abzurechn.	E-Maf-Adr.	Anschlussb...	Anlage	Verwalt...	Verwaltung	Adresse	Eigentü...	Eigentüm...	
			14.12.2024	1541291	S	5141372	2387783		Zugerstrasse 57	6312 Steinhaus...	2.OG 4% Zi	22.0000000									
			08.05.2.	01.01.2023	1520030	S	5123952	2245866	Eschenstrasse 6	6312 Steinhaus...	1. OG 3.5 Zi	1.0000000		4013573	7193959	1248107	Oele Immobilien AG	1132986	Eva Maria		
			01.11.2023	1526406					Abisstrasse 53	6312 Steinhaus...	1. OG rechts	1.0000000		4013715	7170560	1248107	Oele Immobilien AG				
			19.01.2.	31.12.2023	1528655	S	5138605	2282099	Hinterbergstrasse ...	6312 Steinhaus...	4.OG	1.0000000		4044234	7190224						

## Unterscheidung zwischen STWEG / Alleineigentum

Klassenübersicht Technischer Platz Betriebszustand

anschlussobjekt 4013715 Hinweise

zeichnung

status ANGL

adresse

Gebäudekürzel 9001077

Strasse/Hausnummer Eschenstrasse 6

Postleitzahl/Ort 6312 Steinhäusen

Land/Region CH Schweiz Region ZG Zug

Zeitzone CET

County-Code

ElPol\_RgZtrkt 00001043 Gemeinde Steinhäusen

igenschaften

Standortwert 200 WWZ Energie AG

Berechtigungsgruppe

RegionaleGrp.

RStGr\_VGnehmAbw

bergordneter technischer Platz

Übergeordn. TP

Bezeichnung

HWZ-Daten

anzahlennummer

abbaueart

ATV Anschlüsse 0

Eigentumsverhältnis **STWEG**

Netzerspiegel

Spezialverbr.gem. EVG  EVG-Sevölmächtigt

Notizen

1. Zeile

Langtext zum Te...

CATV WF Manuell

Eigentumsverhältnisse über die jeweiligen Grundbuchämter einholen.

Wenn die Workflow Liste leer ist, heisst es das alles kontrolliert wurde und bereit zum VERSAND ist.

### Varianten holen: VERSAND

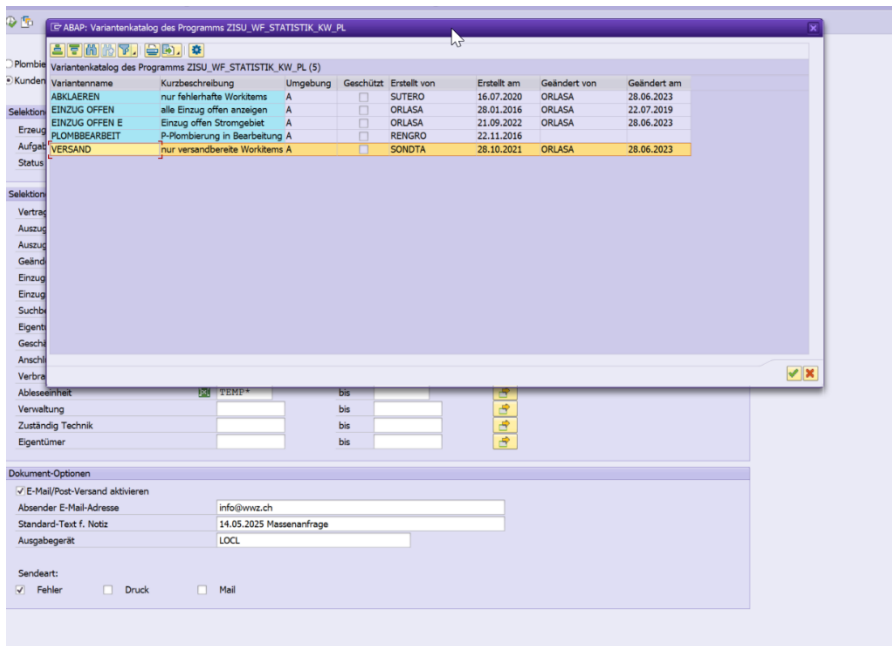

### Aufgabe auswählen: Gebietsauswahl und mit AUSFÜHREN bestätigen

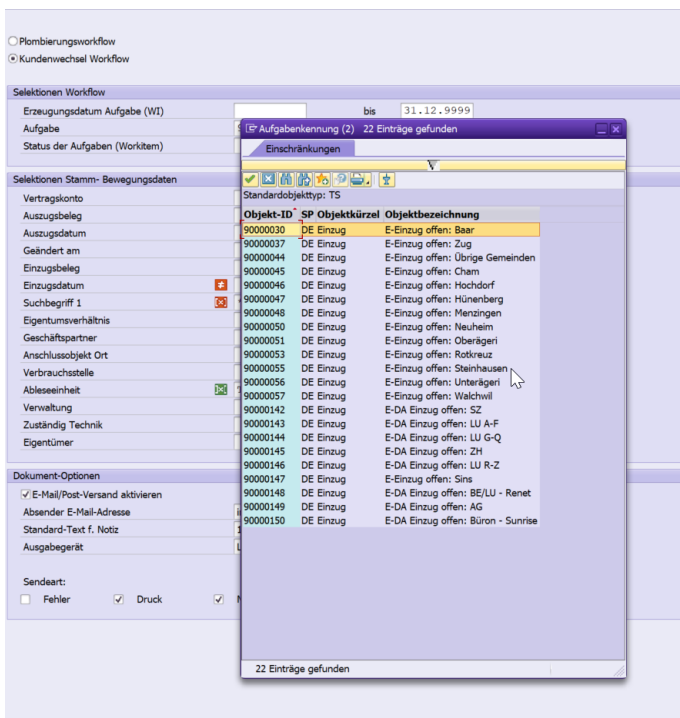

### Versand – Aufgabe – Versand auswählen und SENDEN /DRUCKEN

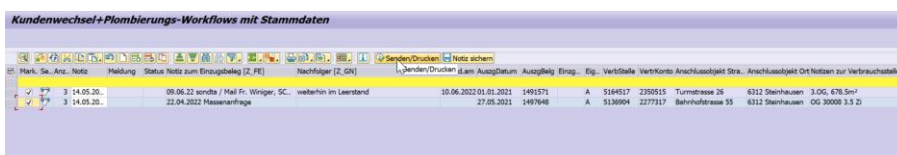

## DA Massenfragen bearbeiten

### 2. Teil Business Workplace

Anklicken SAP Business Workplace

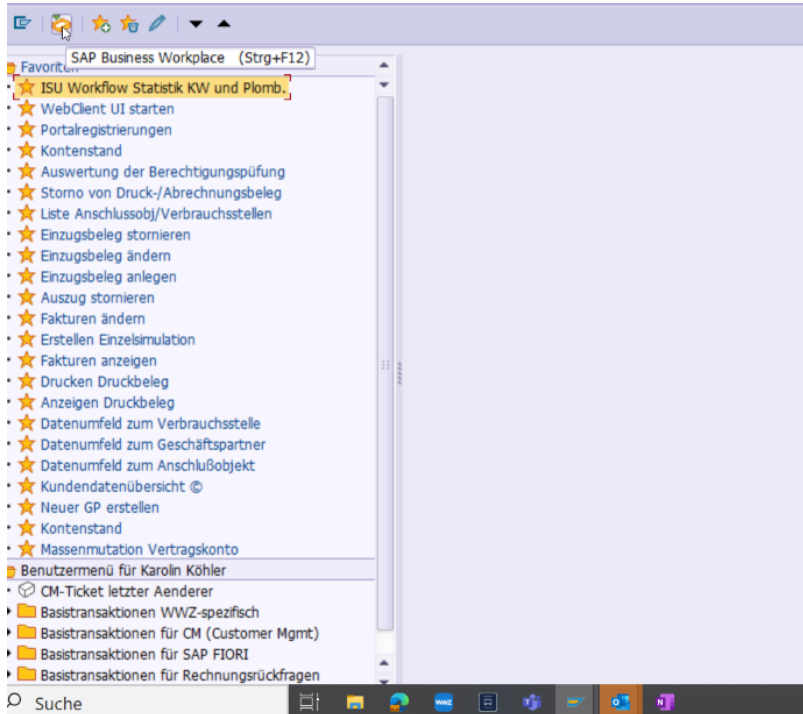

Immer darauf achten über schwarzes Dreieck die Unterordner zu öffnen, wie abgebildet.

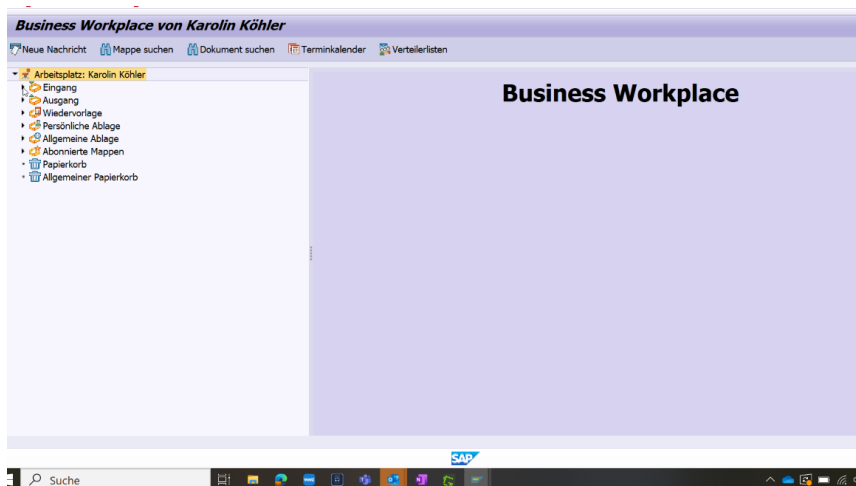

Workflow öffnen und «gruppiert nach Aufgaben» öffnen

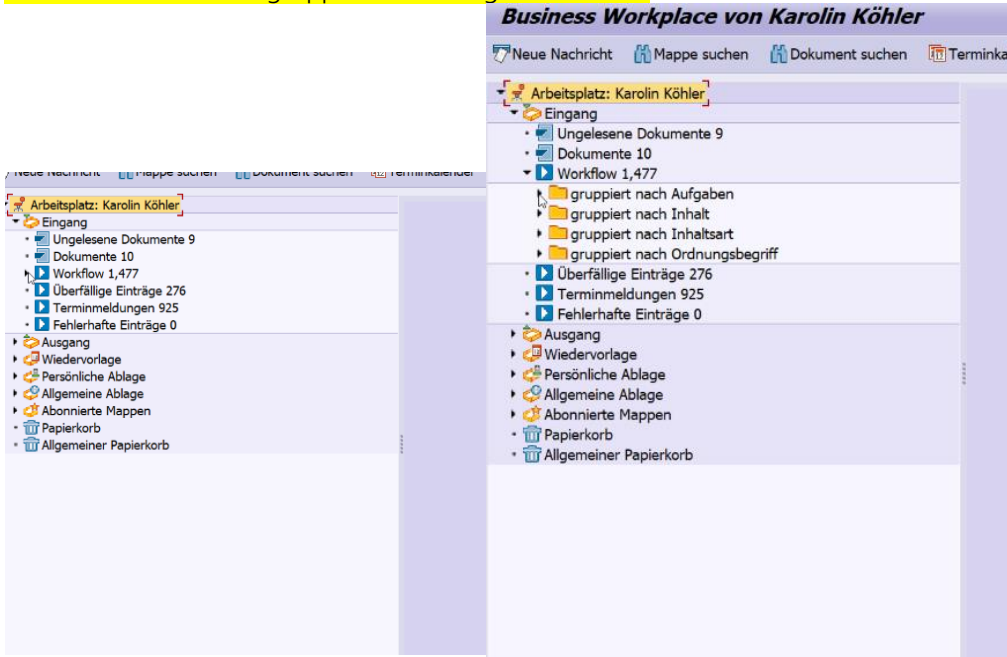

Einzug offen Gebiet wählen ( DA Gebiete) Doppelklick auf Gebiet

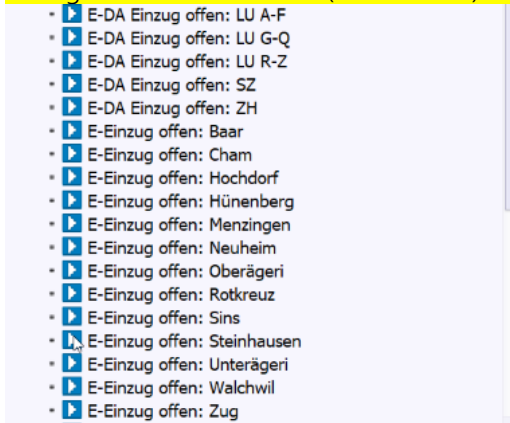

Beispiel Luzern A-F

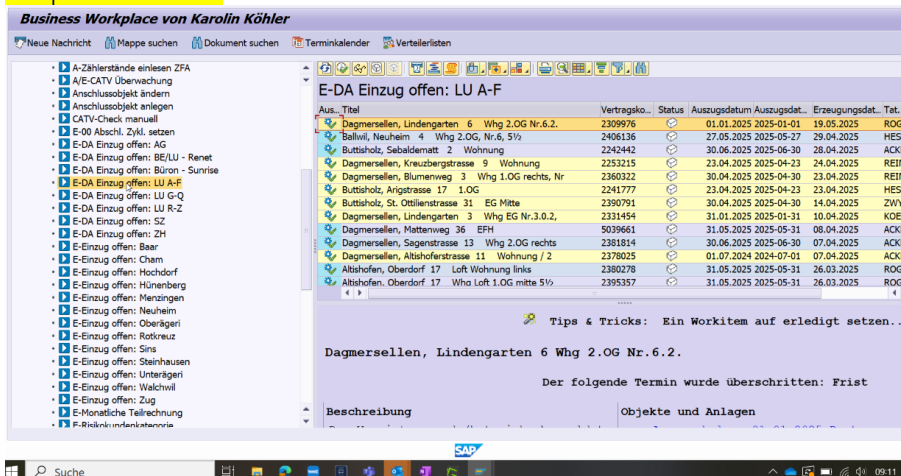



Titel sortieren von A-F oder F-A

Aus... Titel	Vertragsko...	Status	Auszugsdatum	Auszugsdat...	Erzeugungsdat...	Tat. ...
Altshofen, Oberdorf 17 Loft Wohnung links	2380278	☑	31.05.2025	2025-05-31	26.03.2025	ROG...
Altshofen, Oberdorf 17 Whg Loft 1.OG mitte 5½	2395357	☑	31.05.2025	2025-05-31	26.03.2025	ROG...
Ballwil, Breite 7 Whg 3.OG Nr.7	2289519	☑	21.03.2025	2025-03-21	24.03.2025	EMI...
Ballwil, Neuheim 4 Whg 2.OG, Nr.6, 5½	2406136	☑	27.05.2025	2025-05-27	29.04.2025	HES...
Ballwil, Neuheim 6 Whg 3.OG, Nr.13, 4½	2406153	☑	01.01.2025	2025-01-01	24.02.2025	EMI...
Buchs LU, Dorfstrasse 10 EG	5043709	☑	26.03.2025	2025-03-26	07.03.2025	ACKL...
Buttisholz, Arigstrasse 17 1.OG	2241777	☑	23.04.2025	2025-04-23	23.04.2025	HES...
Buttisholz, Fürtiring 7 EFH	2242008	☑	07.03.2025	2025-03-07	05.03.2025	ACKL...
Buttisholz, Hinterdorf 14 Wohnung	2242193	☑	31.05.2025	2025-05-31	06.03.2025	EMI...
Buttisholz, Sebaldematt 2 Wohnung	2242442	☑	30.06.2025	2025-06-30	28.04.2025	ACKL...
Buttisholz, St. Ottilienstrasse 31 EG Mitte	2390791	☑	30.04.2025	2025-04-30	14.04.2025	ZWY...
Buttisholz, St. Ottilienstrasse 34 2. OG links	2242550	☑	19.02.2025	2025-02-19	05.03.2025	ACKL...
Dammersellen, Altshoferstrasse 11 Wohnung / 2	2378025	☑	01.07.2024	2024-07-01	07.04.2025	ACKL...

Business Workplace

Einzelne Workflows abarbeiten! Über Status, kann der Workflow markiert werden, sodass andere Mitarbeiter den Workflow nicht bearbeiten können.

Wichtig bei der Bearbeitung auf Einzug nicht automatisch vornehmen sondern manuell. Doppelklick aufs Vertragskonto (siehe Bild 2)

E-DA Einzug offen: LU A-F

Aus... Titel	Vertragsk...	Status	Auszugsdat...	Auszugs...
Altshofen, Dorf 27 1.OG links	2306269	☑	31.07.2024	2024-07...
Altshofen, Eichbühlstrasse 19 Whg 2.OG mitte	2272205	☑	23.12.2024	2024-12...
Altshofen, Feldmatt 5	5027617	☑	20.08.2024	2024-08...
Altshofen, Hübelrain 11	2328156	☑	01.10.2023	2023-10...
Altshofen, Oberdorf 17 Loft Wohnung links	2380278	☑	31.05.2025	2025-05...
Altshofen, Oberdorf 17 Whg Loft 1.OG mitte 5½	2395357	☑	31.05.2025	2025-05...
Altshofen, Oberfeld 18 Whg 2.OG rechts 3½ Zi	2364732	☑	01.07.2024	2024-07...
Altshofen, Widenbach 2 Whg 2.OG rechts 4½ Zi	2271802	☑	01.04.2024	2024-04...
Ballwil, Ambar 6 Whg 2.OG Nr.4	2303361	☑	31.07.2025	2025-07...
Ballwil, Ambar 12 Whg 1.OG Nr.2	2377276	☑	29.02.2024	2024-02...
Ballwil, Breite 7 Whg 3.OG Nr.7	2289519	☑	21.03.2025	2025-03...
Ballwil, Breite 9 Whg 4.OG Nr.10	2345681	☑	30.06.2024	2024-06...
Ballwil, Gütsch Whg EG, 5½	2391765	☑	01.02.2024	2024-02...
Ballwil, Luzernstrasse 10 8255	5015915	☑	31.10.2024	2024-10...
Ballwil, Luzernstrasse 10 8259	5043733	☑	27.01.2024	2024-01...
Ballwil, Luzernstrasse 18 8209	5005371	☑	31.03.2025	2025-03...
Ballwil, Margrethenhof 5 Platzhaus 5, 2.OG li	2307503	☑	29.02.2024	2024-02...
Ballwil, Meierhöfl 4 GG 4.5 Zi 4.03	2244007	☑	11.12.2024	2024-12...
Ballwil, Mettenwöhle 29	2361213	☑	16.03.2024	2024-03...
Ballwil, Neuheim 4 Whg 2.OG, Nr.6, 5½	2406136	☑	27.05.2025	2025-05...
Ballwil, Neuheim 6 Whg 3.OG, Nr.13, 4½	2406153	☑	01.01.2025	2025-01...
Ballwil, Neuheim 10 Whg 1.OG, 4111, 4½	2384132	☑	10.09.2024	2024-09...
Ballwil, Wassergass 9	5002821	☑	20.03.2024	2024-03...
Ballwil, Weinerstrasse 3 Whg 2.OG, 2.1, 4½	2405999	☑	01.01.2025	2025-01...
Buchs LU, Dorfstrasse 10 EG	5043709	☑	26.03.2025	2025-03...
Buchs LU, Moosgasse 1	5031543	☑	01.01.2025	2025-01...
Buttisholz, Allmend 11 Wohnung	2323912	☑	31.10.2024	2024-10...
Buttisholz, Arigstrasse 17 1.OG	2241777	☑	23.04.2025	2025-04...
Buttisholz, Arigstrasse 17 1.OG Wohnung 1	2390974	☑	15.03.2024	2024-03...

**Einzug anlegen: Einstieg**

Löschen  
  Einzug anlegen  
  Auszug anlegen  
  Geschäftspartneruzug  
  Verbrauchstelenumzug  
  Geschäftspartnerumfeld

Auszug   Einzug

**Einzugsdaten**

Einzugsdatum:   
 Bezugsdatum:   
 Ge. Bearb.Var.:  HWZ

Einzugsbeleg:   
 Letz. EinzBeleg:   
 Man. Auswahl:

Vorlage Einzug:

**Ermittlung Vertragskonto/Kunde**

Vertragskonto:   
 Vtrgskontotyp:  01

GeschPartner:   
 Partnertyp:  1  
 Gruppierung:  1

Musterkunde:  XD  
 Partnerart:  T

Nachname/Vorname:   
 2. Vorname:   
 Straße/Hausnr/Erg:   
 Stockwerk/Raumnr:   
 PLZ/Ort/LR:   
 Telefonnummer:   
 Führersch./LR:   
 Sozialversch.:

**Ermittlung der Anlagen**

Verbrauchsstelle:  5088711  
 Straße/Hausnr/Erg:   
 Stockwerk/Raumnr.:   
 PLZ/Ort/LR:   
 Zählpunktbez.:   
 Anlage/Sparte:   
 Seriennummer:

Tips & Tricks: Ein Workitem wiedervorlegen...

Altshofen, Feldmatt 5  
Der folgende Termin wurde überschritten: Frist

- Beschreibung**
- Der Vormieter wurde/hat sich abgemeldet. Bitte Nachfolgemieteer abklären, resp. Einziehen.
- Verbrauchsstelle: 5088711
- Objekte und Anlagen**
- Auszugsbeleg: 20.08.2024 Martin Pfister-Wirz / Feldmatt 5 / 6246
  - HW Formular Anzeigen: 20.08.2024 Martin Pfister-Wirz / Feldmatt 5 / 6246
  - Verbr.-Stellenumfeld: Feldmatt 5, Altshofen

WICHTIG: kann man einen WF nicht fertig bearbeiten, über die rechte Maustaste zurück legen.

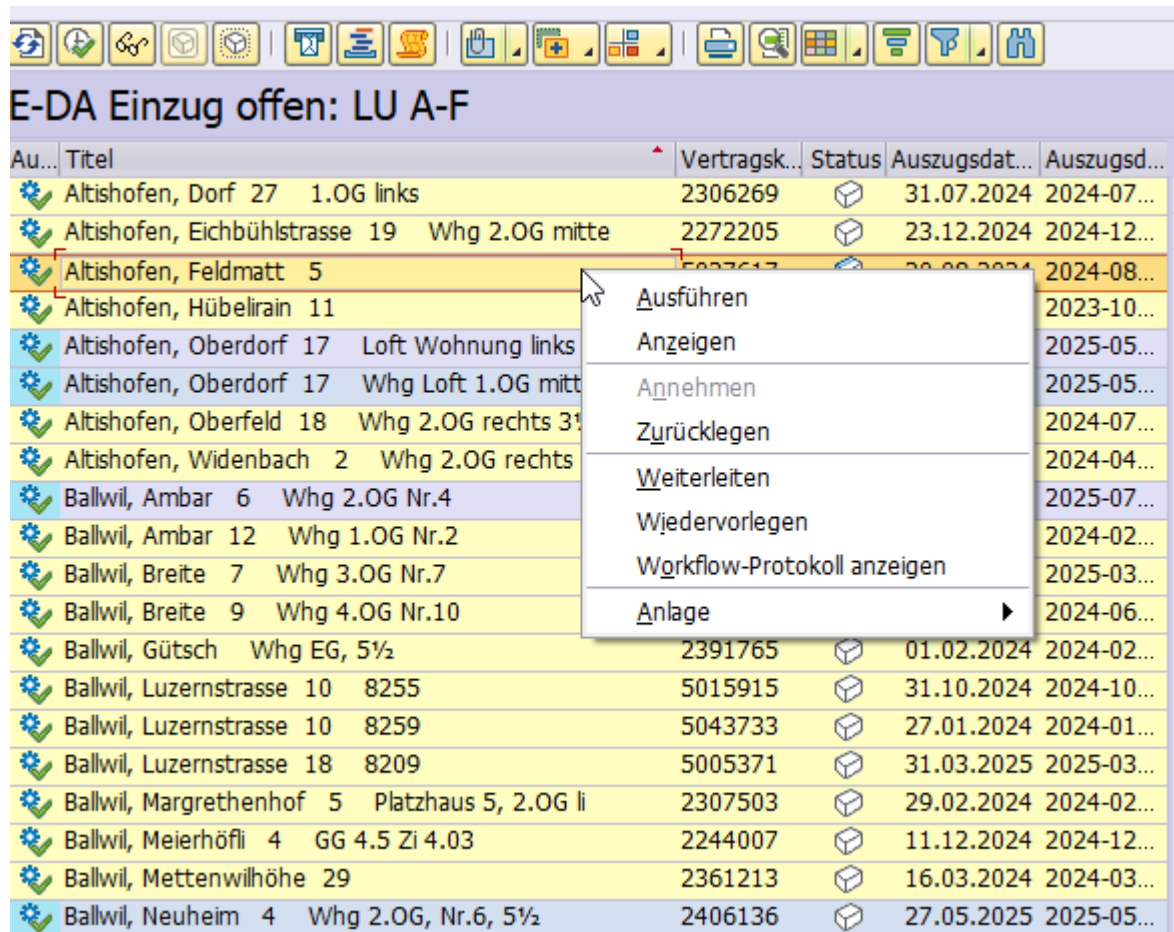

The screenshot shows a software interface with a toolbar at the top and a table below. The table has columns for 'Au...', 'Titel', 'Vertragsk...', 'Status', 'Auszugsdat...', and 'Auszugsd...'. A context menu is open over the row 'Altishofen, Feldmatt 5', showing options: 'Ausführen', 'Anzeigen', 'Annehmen', 'Zurücklegen', 'Weiterleiten', 'Wiedervorlegen', 'Workflow-Protokoll anzeigen', and 'Anlage'.

Au...	Titel	Vertragsk...	Status	Auszugsdat...	Auszugsd...
Altishofen, Dorf 27	1.OG links	2306269		31.07.2024	2024-07...
Altishofen, Eichbühlstrasse 19	Whg 2.OG mitte	2272205		23.12.2024	2024-12...
Altishofen, Feldmatt 5		5027617		20.08.2024	2024-08...
Altishofen, Hübelrain 11					2023-10...
Altishofen, Oberdorf 17	Loft Wohnung links				2025-05...
Altishofen, Oberdorf 17	Whg Loft 1.OG mitt				2025-05...
Altishofen, Oberfeld 18	Whg 2.OG rechts 31				2024-07...
Altishofen, Widenbach 2	Whg 2.OG rechts				2024-04...
Ballwil, Ambar 6	Whg 2.OG Nr.4				2025-07...
Ballwil, Ambar 12	Whg 1.OG Nr.2				2024-02...
Ballwil, Breite 7	Whg 3.OG Nr.7				2025-03...
Ballwil, Breite 9	Whg 4.OG Nr.10				2024-06...
Ballwil, Gütsch	Whg EG, 5½	2391765		01.02.2024	2024-02...
Ballwil, Luzernstrasse 10	8255	5015915		31.10.2024	2024-10...
Ballwil, Luzernstrasse 10	8259	5043733		27.01.2024	2024-01...
Ballwil, Luzernstrasse 18	8209	5005371		31.03.2025	2025-03...
Ballwil, Margrethenhof 5	Platzhaus 5, 2.OG li	2307503		29.02.2024	2024-02...
Ballwil, Meierhöfli 4	GG 4.5 Zi 4.03	2244007		11.12.2024	2024-12...
Ballwil, Mettenwilhöhe 29		2361213		16.03.2024	2024-03...
Ballwil, Neuheim 4	Whg 2.OG, Nr.6, 5½	2406136		27.05.2025	2025-05...

Wurde der WF final bearbeitet, verschwindet er aus der Liste.